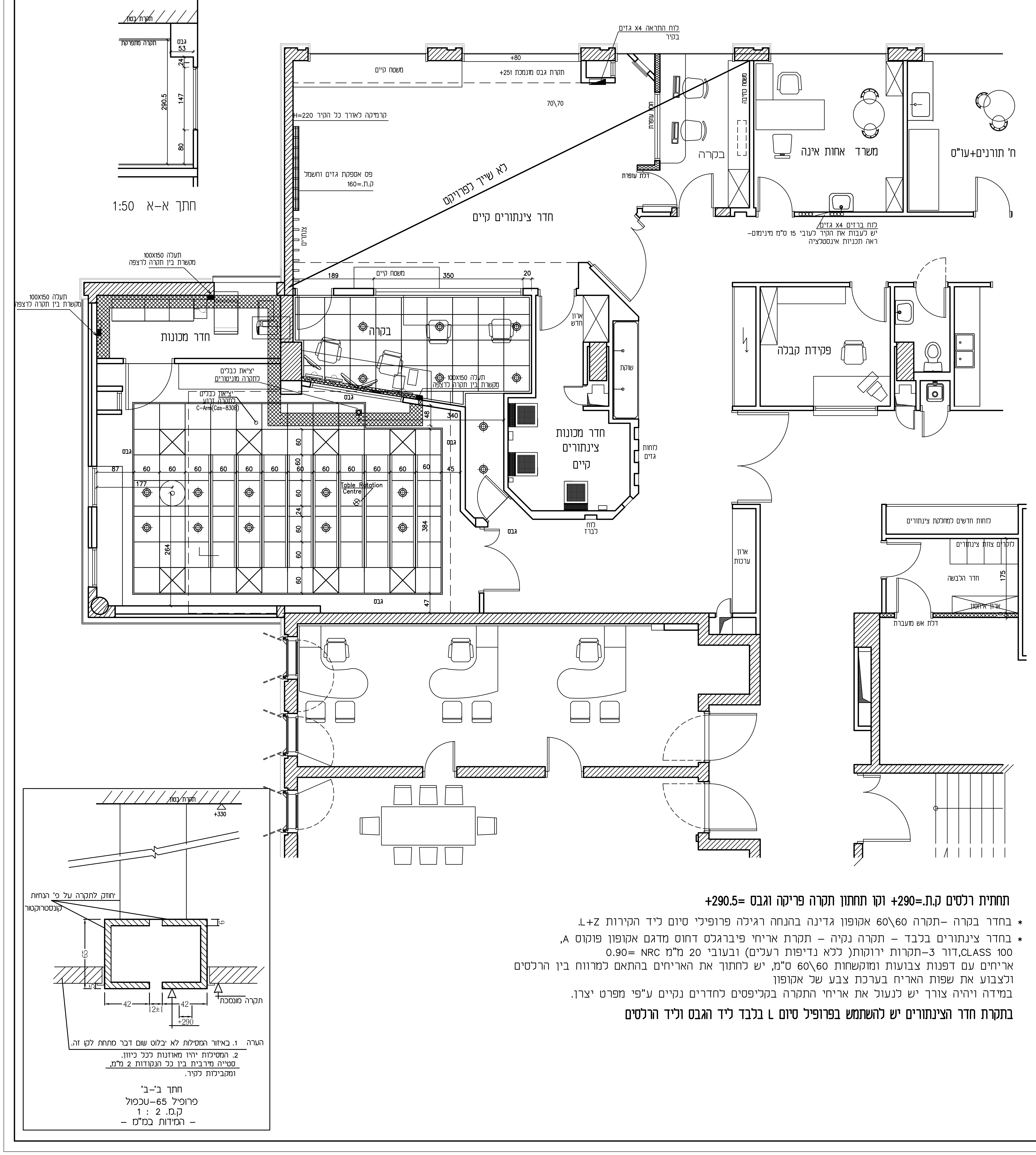
תקרת בטון
תקרה מתפרקת
גבס
53
24
290.5
147
80
חתך א-א 1:50
משטח קיים
+80
תקרת גבס מונמכת +251
70\70
H=220 קרמיקה לאורך כל הקיר
פס אספקת גזים וחשמל
ק.ת.=160
לא שייך לפרויקט
חדר צינתורים קיים
צינתורים
לוח התראה X4 גזים
בקיר
חלון עופרת
דלת עופרת
בקרה
משטח כתיבה
משרד אחות אינה
ח' תורנים+עו"ס
לוח ברזים X4 גזים
יש לעבות את הקיר לעובי 15 ס"מ מינימום-
ראה תכניות אינסטלציה
תעלה 100X150
מקשרת בין תקרה לרצפה
חדר מכונות
189
משטח קיים
350
20
בקרה
יציאת כבלים
לתקרה מוניטורים
יציאת כבלים
לתקרה זרוע
C-Arm(Cas-830B)
גבס
48
340
87
60
45
177
Table Rotation Centre
24
264
384
47
ארון חדש
שוקת
חדר מכונות צינתורים קיים
לוחות גזים
לוח לברז
פקידת קבלה
ארון ערכות
לוחות חדשים למחלקת צינתורים
לוקרים צוות צינתורים
חדר הלבשה
175
ארון איחסון
דלת אש מועברת
תקרת בטון
+330
יחוזק לתקרה על פ' הנחיות
קונסטרוקטור
6
65
5
42
12±1
+290
תקרה מונמכת

הערה 1. באיזור המסילות לא יבלוט שום דבר מתחת לקו זה.
2. המסילות יהיו מאוזנות לכל כיוון.
סטייה מירבית בין כל הנקודות 2 מ"מ,
ומקבילות לקיר.

חתך ב'-ב'
פרופיל 65-Uכפול
ק.מ. 2 : 1
- המידות במ"מ -

תחתית רלסים ק.ת.=290+ וקו תחתון תקרה פריקה וגבס =290.5+

- * בחדר בקרה -תקרה 60\60 אקופון גדינה בהנחה רגילה פרופילי סיום ליד הקירות L+Z.
- * בחדר צינתורים בלבד - תקרה נקיה - תקרת אריחי פיברגלס דחוס מדגם אקופון פוקוס A,
CLASS 100,דור 3-תקרות ירוקות(ללא נדיפות רעלים) ובעובי 20 מ"מ NRC =0.90
אריחים עם דפנות צבועות ומוקשחות 60\60 ס"מ, יש לחתוך את האריחים בהתאם למרווח בין הרלסים
ולצבוע את שפות האריח בערכת צבע של אקופון
במידה ויהיה צורך יש לנעול את אריחי התקרה בקליפסים לחדרים נקיים ע"פי מפרט יצרן.

בתקרת חדר הצינתורים יש להשתמש בפרופיל סיום L בלבד ליד הגבס וליד הרלסים

על המבצע לבדוק את כל המידות והכמויות
בתכנית ובמקום העבודה, לפני התחלת
העבודה
על כל טעות או אי התאמה יש להודיע
לאדריכל.
הגבהים הם גבהי פני ריצוף

תפוצה
יועצים

תאריך	בי"ח העמק המזמין	מנהל פרוייקט	קונסטרוקציה	תברואה	חשמל	מיזוג אויר		הנדסה רפואית
1.06.15	X							
3.06.15	X							X
7.07.15	X							X
28.12.15								X
15.2.16	X							
8.3.16	X			X	X	X		X
25.5.16			X	X	X	X		
23.6.16	X		X	X	X	X		
12.7.16	מרוואן							
3.8.16	מרוואן							

מס'	תאריך	שנויים
	23.6.16	יצירת מעבר נפרד לבקרה
	10.3.16	עידכון מיקום הבום

● לעיון	○ לאישור	● למכרז	○ לביצוע
8.3.16		3.8.16	

כללית

שירותי בריאות כללית - מינהל תשתיות ובינוי
ארלוזורוב 115 תל-אביב 62098
טלפון - 03-6945662 פקס - 03-7605718

רינת חדשי - אדריכלית ראשית

שם הפרויקט
בי"ח העמק עפולה
צינתורים

נושא תכנית תקרה וגופי תאורה

מס' גליון 6
60/60

מהדורה 1 7.3.16

ק. מ. 1:50
תאריך 7.3.2016

שם הקובץ afula-zintur-new3

נעמי ברון-נורית גרוזנר
תכנון ועיצוב פנים
משׁ' גיל 1/ג כפר סבא טל.09-7469440 FAX 09-7469441